

Nordic Walking Park Lëtzebuerg 161,3 km

1. Nordic Walking Park Uewersauer
3,9 km 7 km 12,4 km
2. Nordic Walking Park Klierfdall
4,2 km 8,7 km 11,6 km
3. Nordic Walking Park Ourdall
5,8 | 6,5 km 8,8 | 9,9 km 21,1 km
4. Nordic Walking Park Mëllerdall
6,7 km 10,2 km 11 km
5. Nordic Walking Park Miselerland
4,1 km 5,7 km 9,7 | 14 km



ADRESSE UTILE / NUTTIGE ADRESSE



Office Régional du Tourisme - Région Mullerthal -
Petite Suisse Luxembourgeoise
B.P. 152 • L-6402 Echternach
Tél.: (+352) 72 04 57 • Fax: (+352) 72 75 24
E-mail: info@mullerthal.lu • www.mullerthal.lu



Photos: Entente SIT Mullerthal / Raymond Clement

4. Nordic Walking Park Mëllerdall

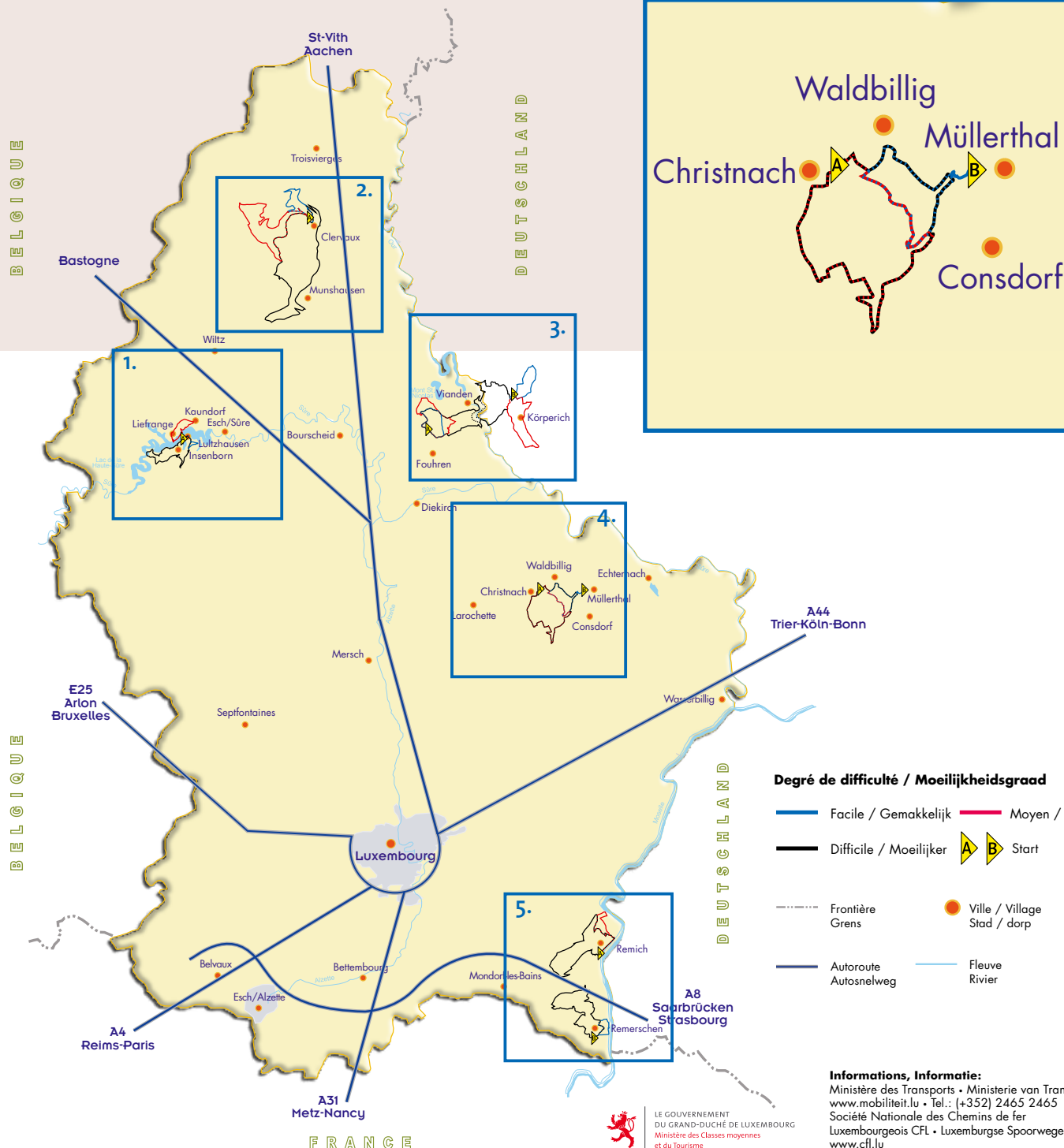
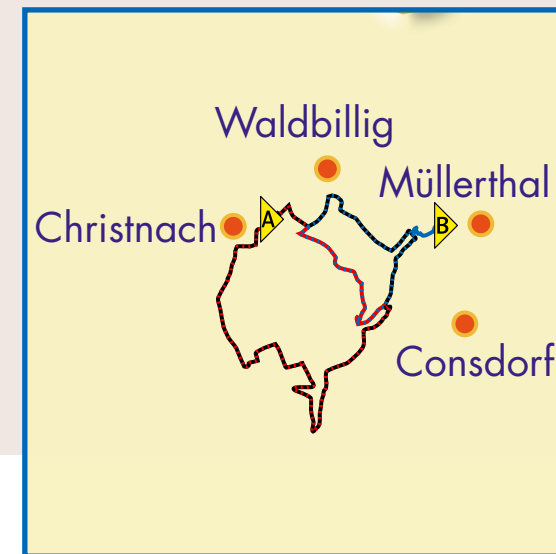

Degré de difficulté / Moeilijkheidsgraad

- Facile / Gemakkelijk — Moyen / Middelmatig
- Difficile / Moeilijker A B Start
- Frontière Grens ● Ville / Village Stad / dorp
- Autoroute Autosnelweg — Flueuve Rivier

Informations, Informatie:
Ministère des Transports • Ministerie van Transport
www.mobiliteit.lu • Tel.: (+352) 2465 2465
Société Nationale des Chemins de fer
Luxembourgeois CFL • Luxemburgse Spoorwegen CFL
www.cfl.lu

www.nordicwalkingparc.lu

Nordic Walking Park Mëllerdall

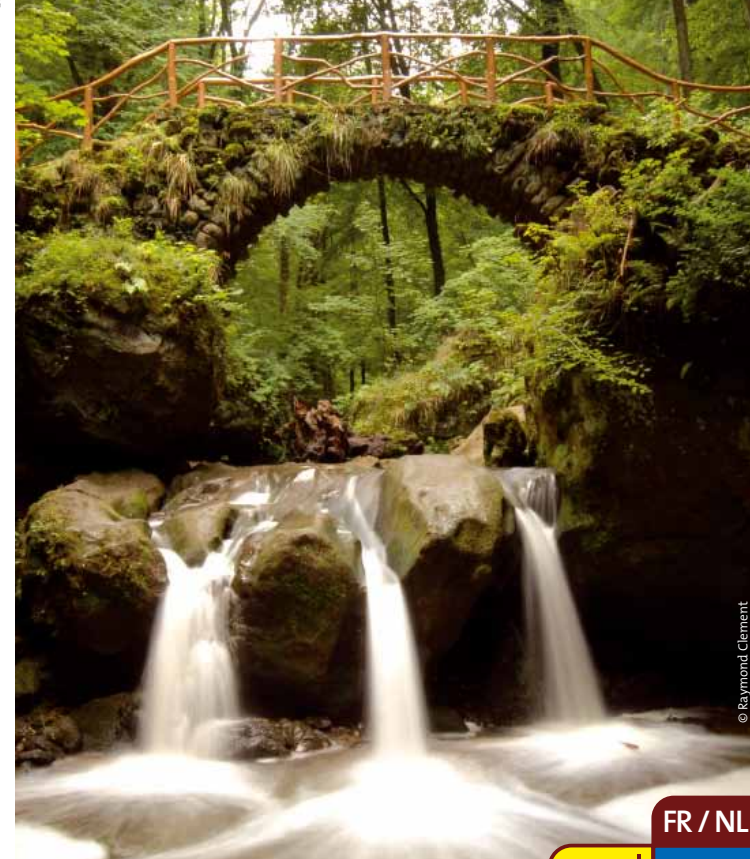

Grand-Duché de **luxembourg.**

FR / NL

10,2 KM 6,7 KM 11 KM



Nordic Walking Park Mëllerdall

SENTIERS
NORDIC WALKING
NATIONAUX
GRAND-DUCHÉ DE LUXEMBOURG

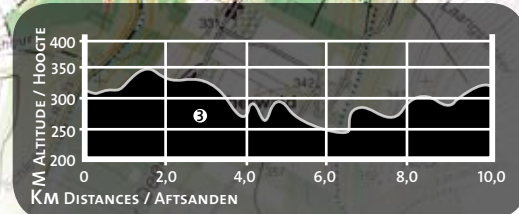
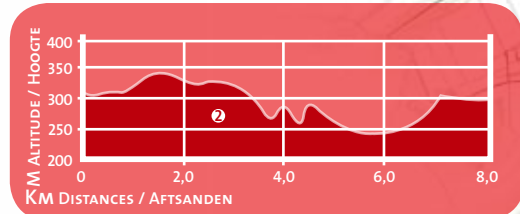
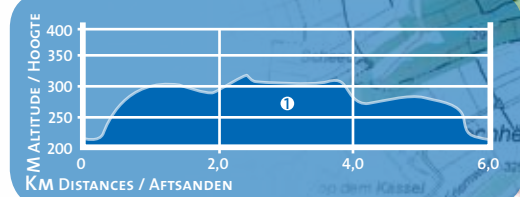

Highlights

- Mullerthal:** Schiessentumpel
Château de Heringen / Heringer kasteel
- Christnach:** Village modèle / Modeldorp
Ancien lavoir / Oude wasplaats
- Waldbillig:** Maison natale du poète Michel Rodange /
het geboortehuis van de dichter Michel Rodange

Nordic Walking Park Mëllerdall

Le Mullerthal, appelé aussi la « Petite Suisse Luxembourgeoise », est connu pour ses formations rocheuses spectaculaires. Des centaines de kilomètres de sentiers pédestres balisés relient les localités entre elles. Echternach, la plus ancienne ville du Luxembourg, centre historique et culturel de la région, connue pour sa fameuse Procession Dansante et son scriptorium des moines bénédictins du 11^e siècle, abrite aussi de nombreux monuments et vestiges d'un passé glorieux. Les pistes de marche nordique se situent aux alentours de Christnach, premier village modèle au Luxembourg. La petite localité de Mullerthal avec ses anciens moulins a donné son nom à toute la région, parsemée de forêts immenses et de formations rocheuses gigantesques. La petite cascade « Schiessentumpel » est un des motifs les plus photographiés de la région.

Nordic Walking Park Mëllerdall

Het Mullerthal of het Luxemburgse klein Zwitserland is met zijn rotsformaties uit zandsteen een van de spectaculairste regio's van Luxemburg. Vele honderden kilometer wandelpaden verbinden de dorpen van deze streek met elkaar. Het culturele en historische hoogtepunt is Echternach, de oudste stad van Luxemburg, niet alleen bekend door haar springprocessie, maar ook vanwege haar beroemde boekversierkunst uit de 11e eeuw. De nordic walk routes gaan door het dorp Christnach, het luxemburgse modeldorp van gerestaureerde- en gerenoveerde huizen. De naam Mullerthal staat voor het dorp, voor de regio en voor de vele molens, die hier eens stonden. De waterval 'Schiessentumpel' is een van de meest gefotografeerde objecten van deze regio.



1 Circuit facile 6,7 km
Comptez plus ou moins deux heures pour ce parcours d'une longueur de 6,7 km. Le point de départ se situe dans la petite localité de Mullerthal tout près du moulin de Heringen. De là, le sentier monte vers Waldbillig, avant que vous ne regagniez Christnach par un chemin rural. Vous passerez par la forêt « Bangelsbësch » et vous revoilà au point de départ. **Dénivellement:** 138 m
Attractions touristiques: le Château de Heringen au Mullerthal, la cascade de « Schiessentumpel ».

1 Gemakkelijk parcours 6,7 km
Dit parcours van 6,7 km is in minder dan twee uur te bewandelen. Het start in het kleine dorp Mullerthal bij de Heringer molen. Van daar uit gaat het over natuurlijke wegen omhoog naar Waldbillig en daarna langs een veldweg richting Christnach. Langs het Bangelsbësch keert u terug naar het beginpunt. **Hoogteverschil:** 138 m.
Toeristische hoogtepunten: het Heringer kasteel in het Mullerthal, de Schiessentumpel waterval.

2 Circuit moyen 10,2 km
Le point de départ de ce trajet d'une longueur totale de 10,2 km se situe en face du Golf Club de Christnach, où vous trouvez un grand parking près du terrain de football. Au bout d'environ 1,5 km, vous quittez le chemin goudronné, pour entamer la partie un peu plus exigeante du parcours. Vous passez non loin du moulin à huile pour retourner à Christnach, où vous arrivez au bout de deux heures et demie. **Dénivellement:** 173 m
Attractions touristiques: le village modèle de Christnach, l'ancien lavoir.

2 Middelmattig parcours 10,2 km
Dit nordic walking parcours van 10,2 km start tegenover de golfclub van Christnach, vlakbij de parkeerplaats van het voetbalterrein. Na een strook van 1,5 km asfalt loopt de weg weer het bos in en wordt het moeilijker. Dan gaat het verder naar Christnach, waar u na een goede 2,5 uur weer aankomt. **Hoogteverschil:** 173 meter
Toeristische hoogtepunten: het modeldorp Christnach, oude wasplaats.

3 Circuit difficile 11 km
Sa longueur totale de 11 km et son degré de difficulté plutôt élevé justifie entièrement sa classification comme parcours « noir ». Le point de départ se situant encore près du Golf Club de Christnach, le parcours est en grande partie identique au parcours rouge. Cependant, vers la fin de l'itinéraire, vous marcherez en direction de Waldbillig avant de retourner au Golf Club de Christnach. Comptez trois heures pour ce trajet. **Dénivellement:** 198 m
Attraction touristique: maison natale du poète national, Michel Rodange, à Waldbillig.

3 Moeilijker parcours 11 km
Dit traject is in totaal 11 km lang en kan op basis van de moeilijkheidsgraad gerust als zwart bestempeld worden. Er wordt alweer begonnen op de parkeerplaats tegenover de golfclub in Christnach. Het parcours is gedeeltelijk hetzelfde als het middelmatige parcours, maar op het einde gaat het nog eens richting Waldbillig om dan weer aan de golfclub van Christnach te eindigen. U moet hiervoor wel drie uur voorzien. **Hoogteverschil:** 198 meter
Toeristisch hoogtepunt: het geboortehuis van de nationale dichter Michel Rodange in Waldbillig.

DEGRÉ DE DIFFICULTÉ / MOEILIKHEIDSGRAAD

- FACILE | ● GEMAKKELIJK | ● MOYEN | ● MIDDELMATTIG | ● DIFFICILE | ● MOEILIJKER

Restaurant | Café
 Logements | Accommodaties
 Camping
 Information
 Golf Christnach
 Moulin de Heringen | Heringer Molen